



Priloga 1

SMERNICE ZA VZDRŽEVANJE ZELENIH POVRŠIN IN DREVES S PREDLOGI ZA NOVE ZASADITVE IZBRANIH MESTNIH ZELENIC S TRAJNICAMI

Izvajalcu koncesije priporočamo strokovno izpopolnjevanje:

V letu 2026 Arboretum Volčji Potok razpisuje:

[torek, 15. 9. 2026](#)

Sajenje dreves za spremenjeno podnebje – praktični primeri po Stockholmski metodi
Prezračevanje koreninskega sistema

[sreda, 16. 9. 2026](#)

Večslojne zasaditve v javnem prostoru: dolgoročna obstojnost in biotska pestrost
Okrasne čebulnice v javnih nasadih: načrtovanje, izbor in dolgoročni učinek

[torek, 22. 9. 2026](#)

Invazivne rastline s črnega seznama

Uporaba domorodne drevnine namesto invazivnih okrasnih vrst

KINDLERJEV PARK in HRIB SVOBODE : Kindlerjev park je opredeljen kot vrtno-arhitekturna dediščina, zato ga moramo obravnavati še posebej pozorno. Občina Ilirska Bistrica bo v letu 2026 pridobila kulturnovarstvene smernice ZVKD OE Nova Gorica za obnovo drevnin in grmovnic. Za vzdrževanje sedanjega fonda rastlin pa podajamo naslednja splošna navodila:

- koncesionar kot dober gospodar mora imeti pregled na stanjem grmovnic, dreves, trat, klopi, športnih igrišč, otroških igralskih opreme;

- v park in na travnate površine Hriba svobode se ne vstopa z motornimi vozili, razen izjemoma zaradi vzdrževalnih del, po katerih se vzpostavi prvotno stanje;

Drevesa: za obrezovanje in posek dreves (zaradi varnosti uporabnikov) se je potrebno predhodno uskladiti z OIB, pridobiti mnenje arborista ter opraviti dela v skladu z njegovimi navodili;

- sadi se drevesa v skladu z arborističnimi smernicami in uskladitvi med občino in koncesionarjem;
sadi se zdrave sadike s simetrično krošnjo, obsega 16 do 18 cm v prsni višini, z izkopom vsadne jame in pripravo podlage z vsemi potrebnimi deli, vključno z gnojenjem, s trinožno oporo in prečnimi povezavami oporami in z odstranitvijo trakov po enem letu in opor po letu in pol;

- vsako na novo zasajeno drevo je treba redno zalivati oziroma ga opremiti z zalivalno vrečo za najmanj eno leto oziroma sušno poletje;
- okrog debla se odkosi ročno, da se ne poškoduje debla.

Grmovnice: vzdržuje in obrezuje se jih v skladu s strokovnimi navodili - odstranjevanje starih vej – redčenje notranjosti grma, obrezovanje ob primernem času za posamezno sorto ipd. Grmov se ne oblikuje v kroglaste oblike, razen pušpanov.

Klopi se vzdržuje v skladu z navodili dobavitelja.

Košnje: Teži se k zmanjševanju števila košenj zaradi možnosti cvetenja oziroma semenitve (ohranjanje vrstne pestrosti in opraševalcev);

- za termine košenj se koncesionar uskladi z naročnico.

NEGA VRTNIC:

- Vrtnice se obreže februarja v skladu s strokovnimi navodili za posamezno sorto. Takrat se jih tudi izdatno pognoji (npr. z NPK, ki spodbuja cvetenje), okopa in obnovi zastirko (npr. frux).
- V času suše se zaliva enkrat tedensko 10 litrov vode k sadiki.
- Vrtnice se nato obreže in pognoji še po prvem cvetenju.
- Priporočljivo je sproti odstranjevanje odmrlih cvetov z rezom tik nad prvim poganjkom (pod cvetom) s petimi listki.

POROČNA DVORANA:

- Zagotoviti ustrezno prezimovanje hortenzij oz. drugih trajnic v posodah ob vratih.

Predlogi za nove zasaditve izbranih mestnih zelenic z navodili za vzdrževanje

Občina Ilirska Bistrica bo nadomestila enoletnice s trajnicami na veliki večini mestnih zelenic, za kar je pridobila strokovni predlog (Andreja VUČER, u.d.i.k.a), ki ga navajamo v nadaljevanju:

1 - NAMEN IZDELAVE SMERNIC IN PREDLOGOV ZA NOVE ZASADITVE

Občina Ilirska Bistrica želi določene gredice oz. zelenice urediti bolj trajnostno in s čim manjšim vložkom vzdrževanja. Zdaj v teh gredah prevladujejo ali nasadi enoletnic (mačehe).

Na ogledu so bile izbrane za preureditev naslednje lokacije :

- GREDICI PRI SEVENTEEN (desna in leva)
- GREDICA Z VRTNICAMI PRI SPOMENIKU NADE ŽAGAR

- GREDICA NA SPOMENIKU NA TRGU MARŠALA TITA
- DOM NA VIDMU - GREDICA PRED TIC/PAVLOVČEVO GALERIJO
- DOM NA VIDMU - TRIKOTNA GREDICA OB STOPNICAH
- DOM NA VIDMU – GLAVNI VHOD
- DOM NA VIDMU – STRANSKI VHOD, MANJŠA KVADRATASTA
- DOM NA VIDMU- STRANSKI VHOD, OZKA, DOLGA
- DOM NA VIDMU - KROŽIŠČE
- PRI MLEČNI, VOJKOV DREVORED 2
- RONDO GABRJE
- BIVŠI HOTEL TURIST
- VOJKOV DREVORED, PRI TOKU
- BETONSKA KORITA ŠPEH

Smernice in predlogi so podani za vsako gredo v pisni kot tudi v grafični obliki, z izjemo 2 gred, za kateri so bili podani nasveti za ureditev na ogledu samem.

2 - IZBOR RASTLIN

Rastline, tako trajnice kot tudi grmovnice so izbrane glede na :

lego,

trpežnost,

lahko vzdrževanje,

biotsko raznovrstnost,

estetski vidik,

neinvazivnost

3 – OPISI GREDIC in PREDLOGI ZA UREDITEV

GREDICI NA PARKIRIŠČU PRI SEVENTEEN, desna in leva

Lega :

Sončna, izpostavljena, odprta

Priprava grede :

Travnato površino se v obeh gredah v celoti odstrani kot se odstrani vse koreninske plevela, doda kompostno zemljo in po sajenju gredo zastre z zastirko.

Seznam rastlin:

Obe zelenice naj se v celoti posadi s trajnicami in nizkimi pokrovnimi grmovnicami.

Desna greda, ki je nagnjena naj se posadi v celoti z *Lonicera nitida* 'Maigrun', cca 3 kom/m².

Vzdrževanje:

Lahka za vzdrževanje, spomladi so jo poreže, po potrebi tudi tekom leta.

Leva greda, gledano iz glavne ceste, se posadi s trajnicami.

Seznam rastlin :

Višje rastline so posajene v sredini, po celotni dolžini gredice se izmenjave posadi v skupinah po 3 /4 kom :

Sedum 'Herbstfreude'

Echinacea purpurea,

Rudbeckia fulgida

Srednji sloj :

Salvia nemorosa 'Carradonna'

Vmes, se v nepravilnem redu posadi posamične sadike

Perovskia 'Blue Spire'

Ob robu :

Stachys lanata

Vzdrževanje:

Spomladi se trajnice poreže, doda kompost oz. organsko gnojilo, zastre z zastirko.

Salvia nemorosa 'Carradonna' - po cvetenju se jo poreže, da ponovno zacveti.

Pri *Stachy lanata* je priporočljivo nastavke cvetov porezati, da se ohrani lepa kompaktna rast.

2 – GREDICA Z VRTNICAMI PRI SPOMENIKU NADE ŽAGAR :

Lega :

Sončna, malce nagnjena

Ureditev grede :

Gredo z vrtnicami se lahko še dosadi z dvema sadikam vrtnic in na spodnjem robu s trajnico.

Seznam :

Vrtnici floribundi ali čajevki 2 kom

Calamintha nepeta, cca 20 kom

Vzdrževanje:

Spomladi se trajnico poreže, po potrebi lahko tudi čez leto.

3 - GREDICA OB SPOMENIKU NA TRGU MARŠALA TITA

Lega :

Sončna, odprta

Priprava grede :

Po predhodni odstranitvi bršljana, pušpanov in vsega koreninskega plevela, se doda novo, svežo humusno zemljo. Posadi se pokrovne vrtnice in nizek brin.

Seznam :

Pokrovna nizka vrtnica

Juniperus communis 'Repanda'

Vzdrževanje:

Spomladi se vrtnice poreže, pognoji, priporočam rez po končanem prvem cvetenju. Vrtnice je treba okopati in dodati gnojilo.

DOM NA VIDMU – OB TIC/PAVLOVČEVI GALERII

Lega :

Sončna, dvignjena

Priprava grede :

Površino, ki je zasajena z mačehami, se v celoti nadomesti s trajnicami. Manjše drevo na deblu vertikalno razgiba fasado ustanove. Pred saditvijo se doda kompost.

Seznam :

Manjše drevo na deblu - Ginko 'Mariken'

Hemerocallis 'Stella D'Oro'

Heuchera 'Red Palace'

Iberis sempervirens

Pennisetum 'Little Bunny'

Vzdrževanje:

Spomladi se trajnice poreže, doda kompost oz. organsko gnojilo, zastre z zastirko.

Ginko ne zahteva posebnega vzdrževanja, čez čas se lahko obreže, da se ohrani lepo krošnjo.

Obstoječe trajnice so obolele, zato jih bo potrebno nadomestiti z drugimi.

DOM NA VIDMU, trikotna gredica ob stopnicah

Lega:

Deloma senca, poleti južno sonce

Priprava grede :

Po predhodni odstranitvi travnate površine, se doda potrebno količino sveže zemlje. V ozadju se posadi višje cvetoče grmovnice, ostalo površino pokrivajo pokrovne trajnice. Gredo poživilja pokončno rastoča trava.

Seznam rastlin :

Cvetoča grmovnica

Hydrangea 'Limelight'

Trajnice:

Geranium 'Rozanne'

Rudbeckia sp.

Iberis sempervirens

Trava;

Calamagrostis 'Karl Foerster'

Vzdrževanje:

Spomladi se grmovnice, trajnice in travo poreže, doda kompost oz. organsko gnojilo, zastre z zastirko.

DOM NA VIDMU- ob stopnišču, glavni vhod:

Lega :

Deloma sončni, dvignjeni

Priprava grede :

Leva gredica je že zasajena z vrtnicami in ileksom na deblu. Zato predlagam, da se gredici enotno uredi.

V desni gredici se posadi drevesce na deblu, najbolje je poiskati ustrezen Ilex, kot že obstoja v levi gredi. Obe gredi pa se posadi oz. dopolni z vrtnicami enake sorte, kot je v levi gredici.

Vzdrževanje:

Spomladi se vrtnice poreže, pognoji, priporočam rez po končanem prvem cvetenju. Vrtnice se okoplje in doda gnojilo za boljše cvetenje.

DOM NA VIDMU- stranski vhod, manjša, kvadrata

Lega :

Senčna

Priprava grede :

Gredico se očisti in posadi cvetoče grmovnice in pokrovne trajnice, primerne za senčno lego. Dodati je potrebno ustrezen substrat kot je npr. kislja zemlja za rododendrone.

Seznam rastlin :

Cvetoča grmovnica

Hydrangea macrophylla

Pokrovna trajnica :

Vinca minor

Vzdrževanje:

Spomladi se grmovnico in po potrebi trajnico, poreže, doda kisel substrat .

DOM NA VIDMU – stranski vhod, dolga ozka

Lega :

Senčno, zelo vlažno

Priprava grede :

Gredico se očisti in posadi cvetoče grmovnice in pokrovne trajnice, primerne za senčno in vlažno lego. Potrebno je dodati kisel substrat.

Seznam rastlin :

Cvetoča grmovnica:

Viburnum plicatum 'Watanabe'

Hydrangea macrophylla

Pokrovna trajnica :

Bergenia cardifolia

Carex morrowii

Vzdrževanje:

Spomladi se hortenzije obreže, odreže se suhe in pomrznjene dele. Doda se kisel substrat. Hydrangee macrophylla se jeseni nikoli ne obrezuje. Trajnicam se samo očisti rjavo listje.

9 – DOM NA VIDMU – krožni promet, z mlado lipo

Lega :

Sončna, odprta

Priprava grede :

Po predhodni odstranitvi travnate površine in koreninskega plevela, je potrebno dodati novo, kompostno zemljo. V sredini se posadi nizke vednozelenne grmovnice, nato sledi slojevita zasaditev s sončnimi hortenzijami, travami in na sušo ter sonce odpornimi trajnicami.

Seznam rastlin :

Vednozeleni grmovnici:

Lonicera nitida 'Maigrun'

Cvetoča grmovnica :

Hydrangea paniculata 'Limelight'

Trajnice :

Sedum 'Herbstfreude'

Hemerocallis 'StellaD'oro'

Rudbeckia fulgida, nizka sorta

Heuchera splendens

Heuchera 'Caramel'

Calamintha nepeta

Trava:

Calamagrostis 'Karl Foerster'

Vzdrževanje:

Spomladi se hortenzije, trajnice in travo obreže oz. poreže. Doda se jim kompostno zemljo. Lahko se poreže tudi lonicero in da bo obdržala lepo rast jo priporočam še 1x skozi sezono porezati.

GREDECA PRI MLEČNI, Vojkov drevored 2

Lega :

Sončna, odprta

Priprava grede :

Gredico se očisti plevela, odstrani brin in posadi pokrovne trajnice, primerne za sončno lego.

Seznam rastlin :

Sedum 'Herbstfreude'

Santolina chamaecyparissus

Sedum album 'Coral Carpet'

Vzdrževanje:

Spomladi se trajnice poreže in po potrebi doda kompost.

RONDO GABRJE, hidrant

Lega :

Sončna, odprta

Priprava grede :

Po predhodni odstranitvi travnate površine in koreninskega plevela, je potrebno dodati novo, kompostno zemljo. V sredini se posadi manjše cvetoče grmovnice, ob robu se posadi vednozeleno grmovnico.

Seznam rastlin :

Cvetoča, vednozeleno grmovnica :

Viburnum tinus

Vednozeleni grmovnica :

Lonicera nitida 'Maigrun'

Vzdrževanje:

Spomladi se Lonicero po potrebi poreže, Viburnum ne rabi obrezovanja.

RONDO TRNOVO - gredi pri nekdanjem hotelu Turist

Lega :

Sončna, odprta

Priprava grede :

Greda naj se do nadaljnjega vzdržuje v obsegu in z zatečenim naborom rastlin. Po sanaciji - po odstranitvi pušpanov in poškodovanih ter obolelih grmovnic, se gredo zasadi z enako vrsto pokrovnih vrtnic, npr: Rosa 'Bad Birnbach' ali pa Rosa 'Gaertnerfreude'.

Po odstranitvi obolelih grmovnic se sadi iste sorte vrtnic in z njimi sčasoma prekrije celotne grede.

PRI TOKU

Lega :

Sončna, ozka dolga greda, izpostavljena

Ureditev grede :

Kratkoročno se naj obstoječi petprstnik obreže in pognoji z organskim gnojem.

Dolgoročno naj petoprstnik - Potentillo nadomestita ali Eleagnus ebbengei 'Compacta' ali Lonicera nitida 'Maigrun'.

Seznam rastlin :

Eleagnus ebbengei , cca 90 kom

ali

Lonicera nitida 'Maigrun', cca 105 kom

Vzdževanje:

Spomladi se Lonicero oz. Eleagnus se po potrebi poreže.

BETONSKA KORITA PRI ŠPEHU – 7 korit

Lega :

Sončna, izpostavljena

Ureditev korit:

Korita je treba očistiti, zamenjati oz. dodati humusno zemljo. Vanje se izmenično posadijo vednozeleni grmički in odporne trajnice.

Zasaditve naj se izmenično pojavljajo, kot je prikazano na skici 10.

Seznam rastlin :

Iglavec:

Juniperus communis 'Repanda'

Trajnice:

Sedum 'Herbstfreude'

Hemerocallis 'Stella D'Oro'

Vzdrževanje:

Spomladi se trajnice poreže in po potrebi doda kompost.

4 – ZAKLJUČEK Z DODATNIMI NASVETI

Na koncu še nekaj **namigov** za boljše uspevanje rastlin in lažje vzdrževanje.

Za vse grede naj se uporabi ustrezna humusna oz. organska zemlja v zadostni količini. Kjer so zelo slabe razmere za sajenje, naj se zemlje zamenja v čim večji možni meri.

Kjer je več enakih rastlin, jih po možnosti sadite v trikotniku in ne v ravni liniji.

Izogibajte se uporabi mineralnih gnojil. V prvem letu po posaditvi ne dodajajte nobenih gnojil, da rastline ne uidejo v višino.

Kjer je možno se uporabi zastirka, ki zadržuje vlago. To naj ne bo pesek ali PVC folija. Za prekrivanje površin s trajnicami in vrtnicami je priporočljiva uporaba Frux zastirke.

Za zgodnje spomladansko poživitev gred, zlasti tiste, ki so posajene s trajnicami,

Priporočam, da se jeseni zasadi spomladanske čebulnice, npr. narcise, krokuse, hijacinte. Sadi se jih po kupčkih, ne v ravnih linijah.

Skica 1 : GREDICI PRI SEVENTEEN - desna

Lonicera nitida 'Maigrun' /45/

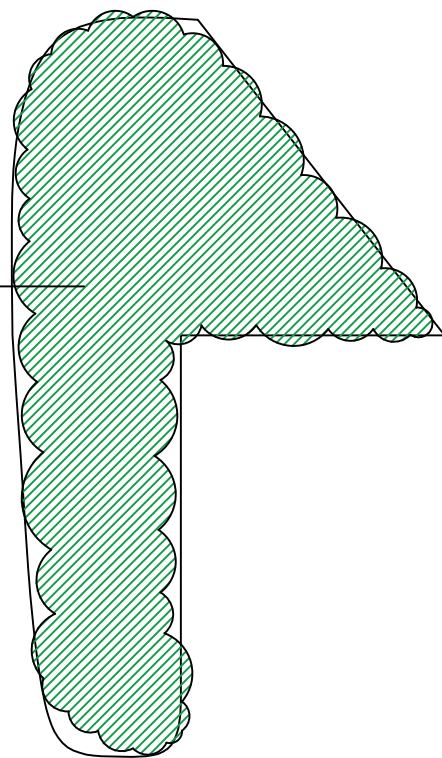

SKICA 3 : GREDICA PRI SEVENTEENU - leva

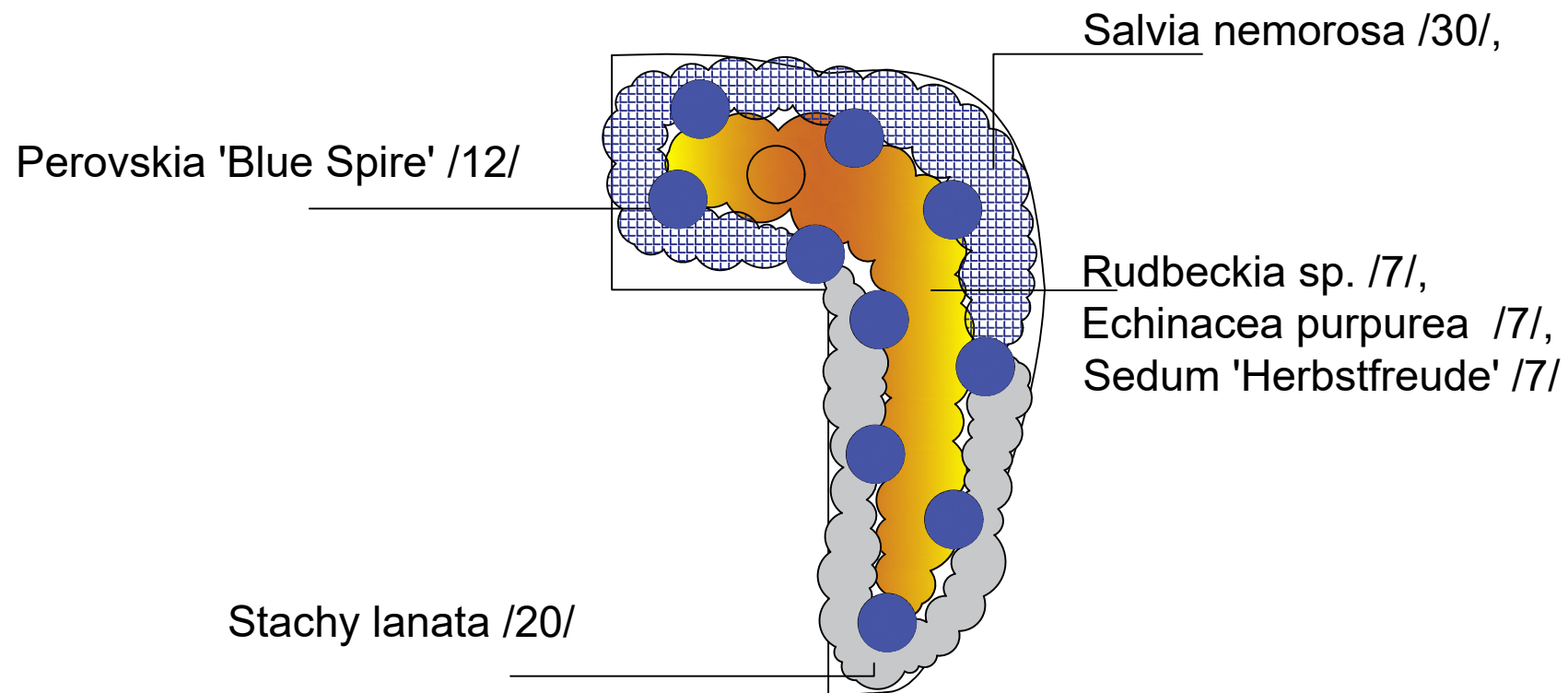

SKICA 4 : TRIKOTNA GREDA PRI CSD

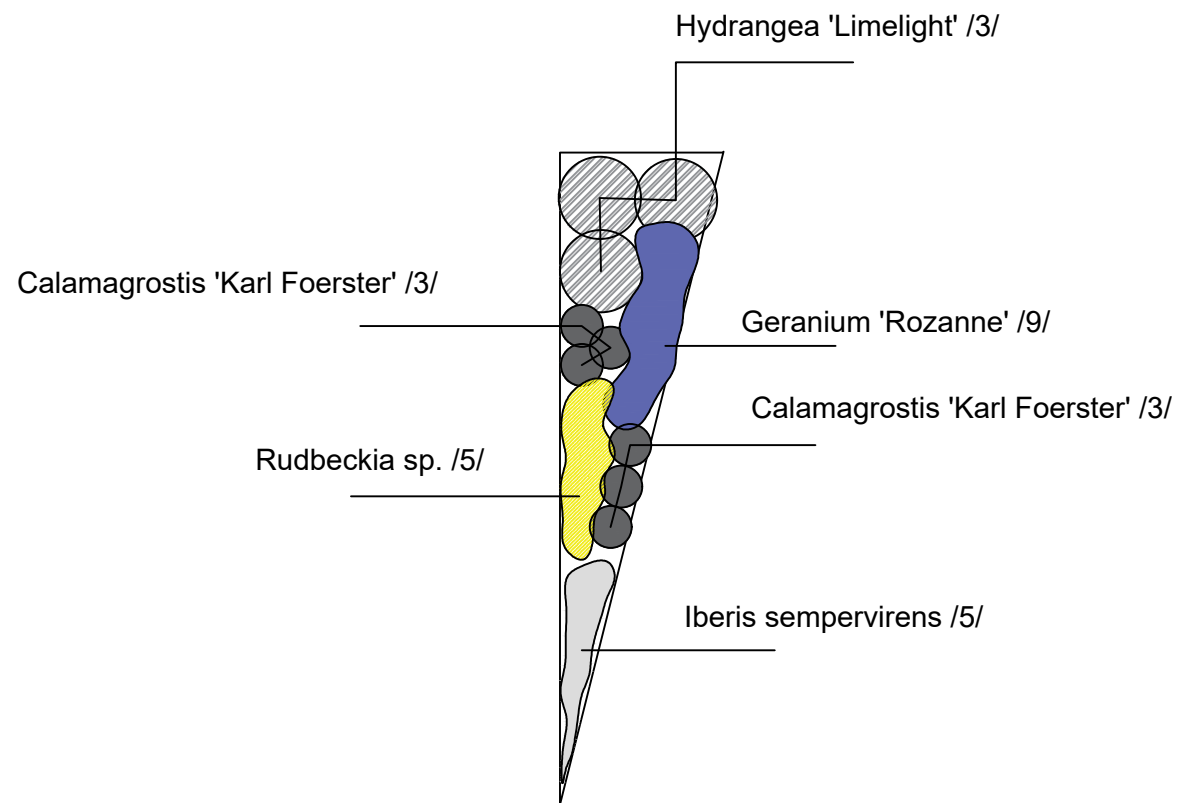

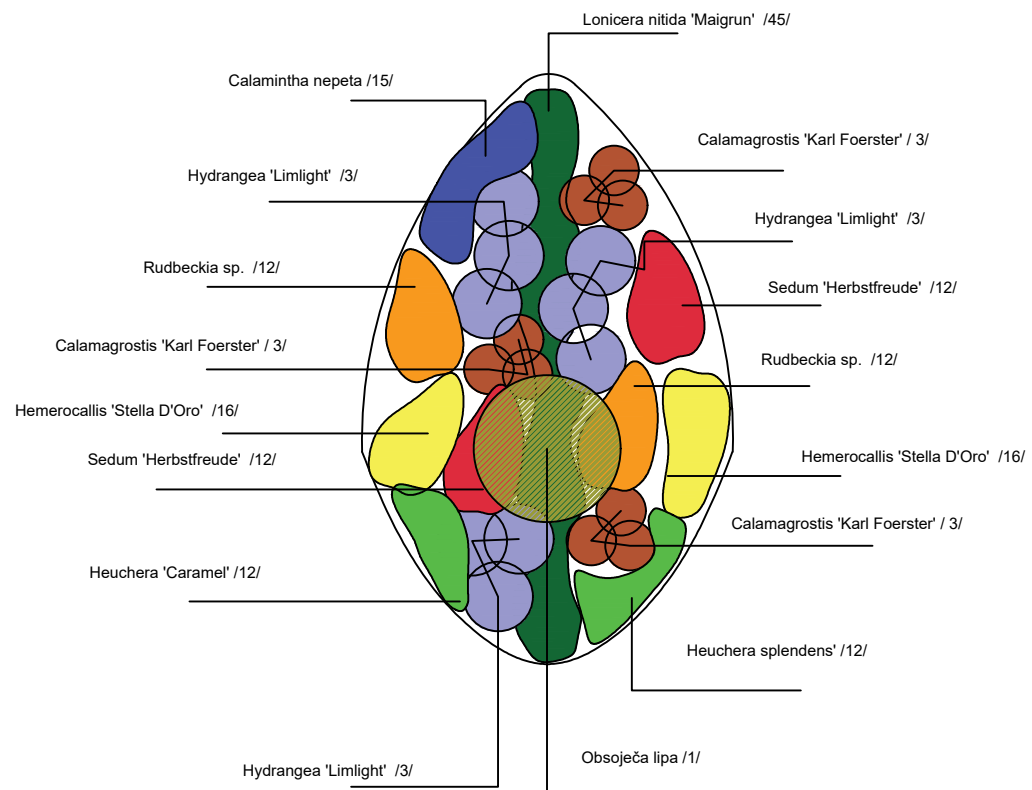

Skica 3 : GREDICA OB CSD

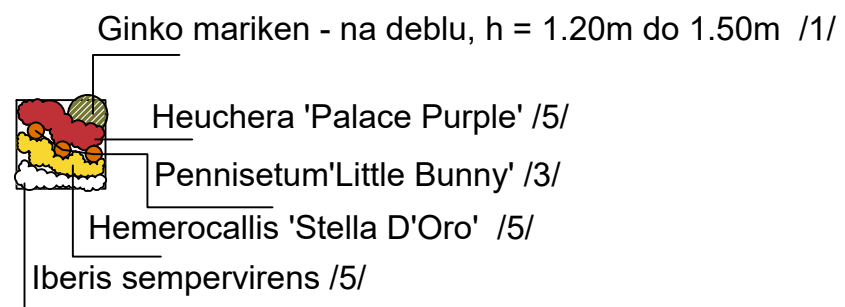

SKICA 5: DOM NA VIDMU - za domom

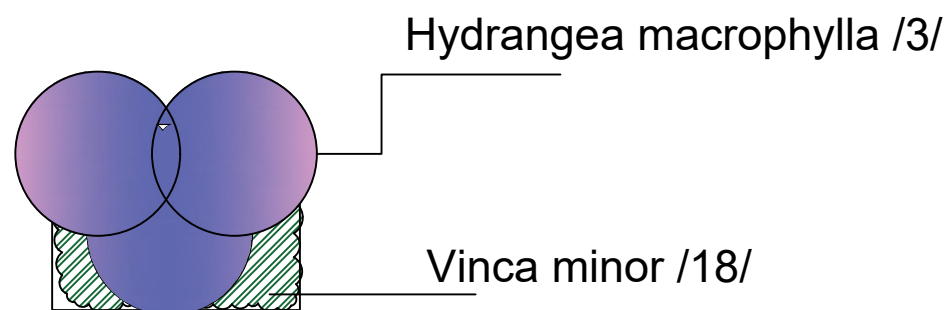

SKICA 6: DOM NA VIDMU - ozka, dolga greda

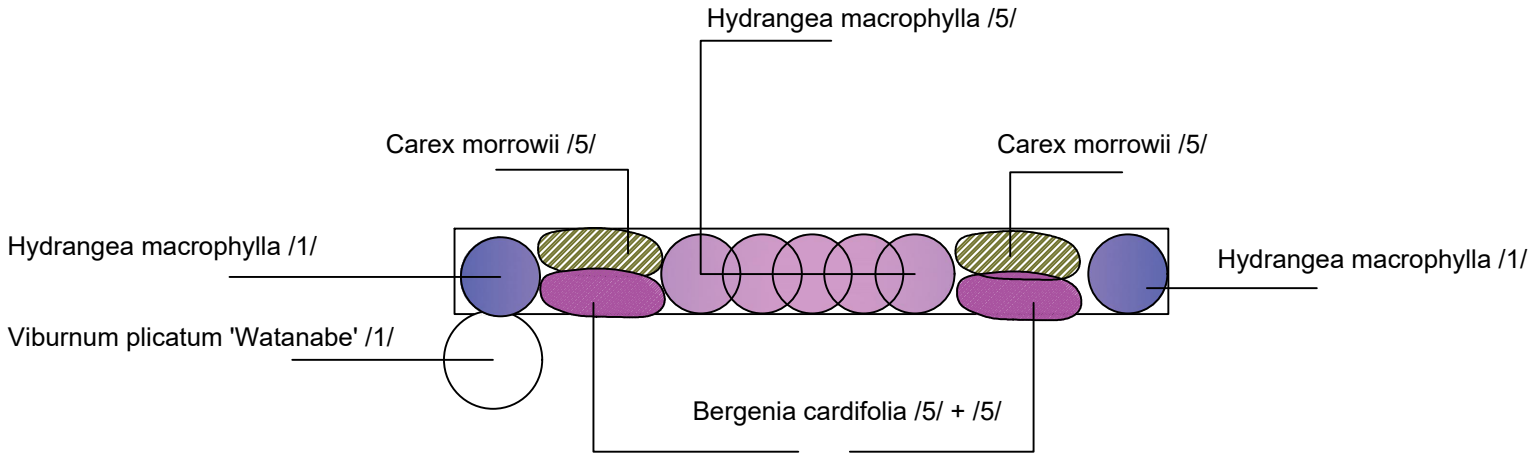

SKICA 8: MLEČNA

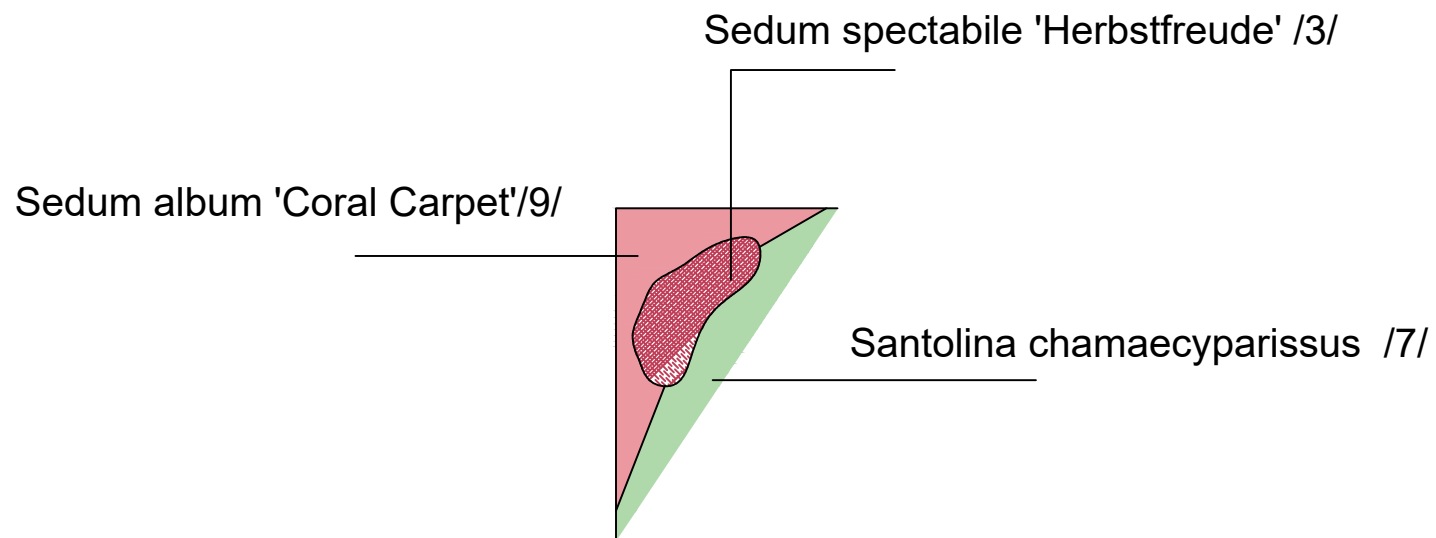

SKICA 9 : GABRJE

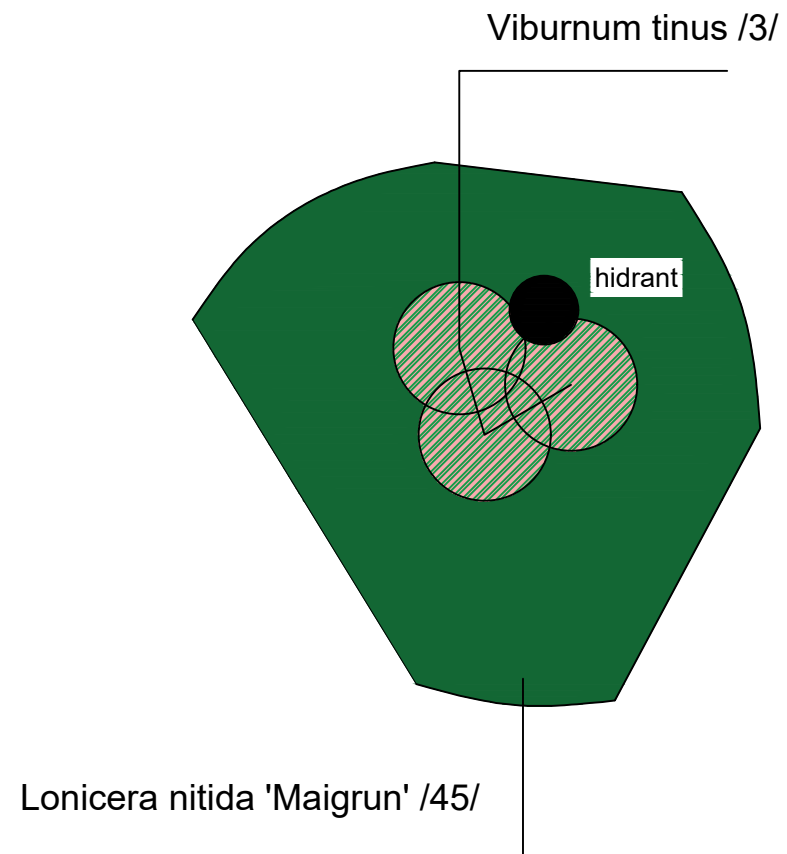

SKICA 10 : BETONSKA KORITA

Juniperus communis 'Repanda' /1/

Sedum 'Herbstfreude' /1/



Juniperus communis 'Repanda' /1/



Sedum 'Herbstfreude' /2/

Juniperus communis 'Repanda' /1/



Hemerocallis 'Stella D'Oro' /2/

Juniperus communis 'Repanda' /1/